**Die Planung befindet sich im Entwurfsstatus und ist vorbehaltlich weiterer Anpassungen u.a. durch die ausstehenden Erkenntnisse aus den Bodenuntersuchungen.**

**Der gelb hinterlegte Untersuchungsraum für das Erdkabel ist größer gewählt als die Erdkabeltrasse in Betrieb und Bau sein wird, um möglichst alle potentiell betroffenen Grundstückseigentümer*innen frühzeitig über die Planung zu informieren.**

**Der Arbeitsstreifen wird bei offener Bauweise insgesamt in der Regel ca. 30 Meter betragen. Der spätere Schutzstreifen des Kabels ist ca. 12 Meter breit. Diese Fläche kann nach Abschluss wieder vollständig landwirtschaftlich genutzt werden.**

**Flächen, die in geschlossener Bauweise gequert werden sollen wie z.B. die Autobahn oder Kleingärten sind in der Präsentation zur Infoveranstaltung (18.10.2022) benannt.**

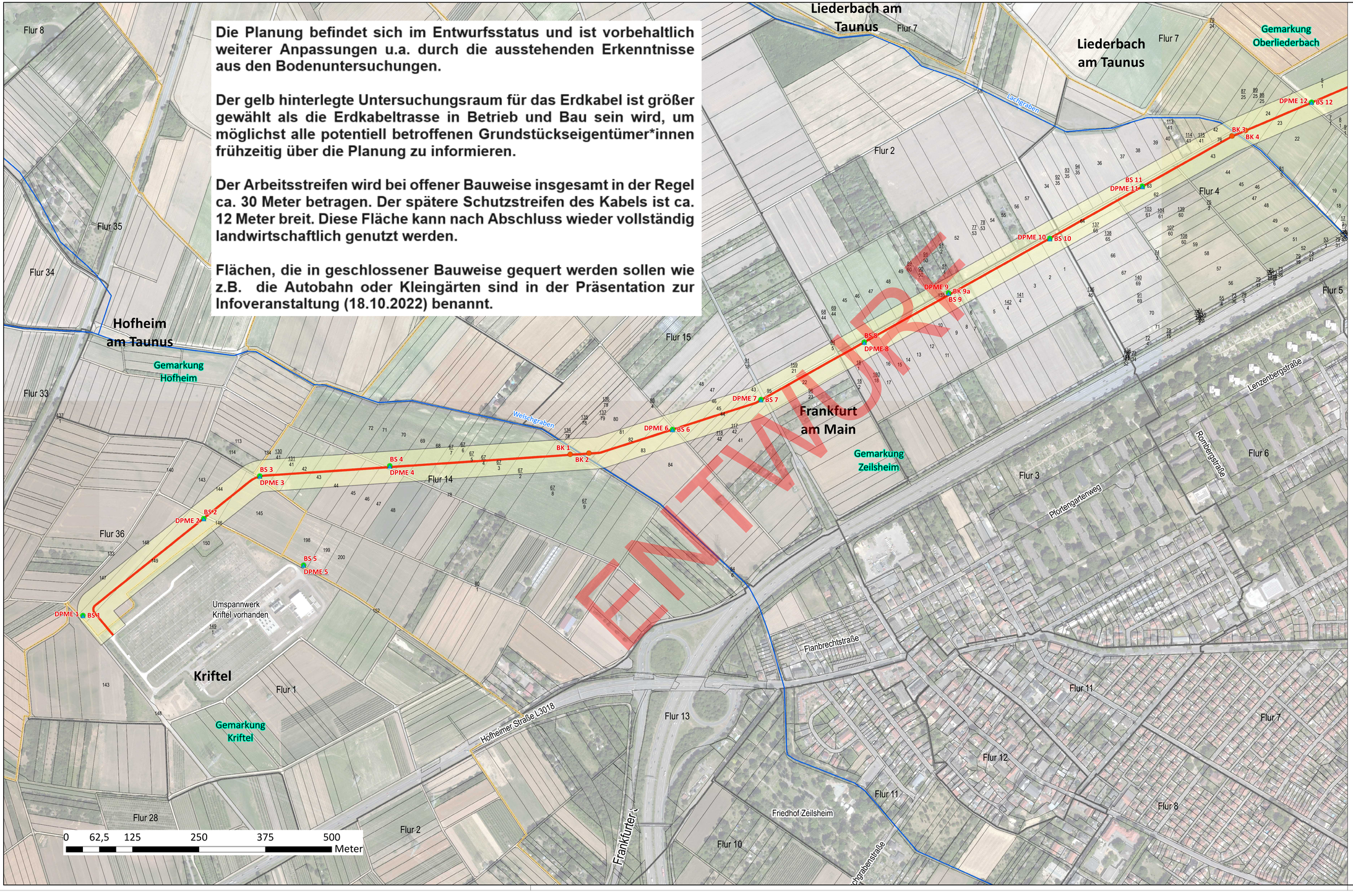


ENTWURF

Regelprofil offen

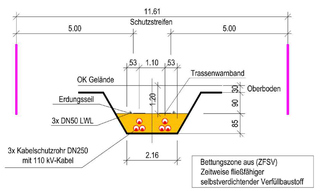


N

## Legende

- Kernbohrung
- Sondierungbohrung
- Sondierung mit mittelschwerer Rammsonde
- Achse Planung Kriftel
- potentielle Baubedarfsfläche beidseitig 30m
- Gewässer
- GEMEINDE
- GEMARKUNG
- FLUR

# Vorplanung

| Rev. | Art der Änderung | Datum | bearb. | gepr. |
|---|---|---|---|---|
| 4 | | | | |
| 3 | | | | |
| 2 | | | | |
| 1 | | | | |

Erstmals verfaßt am:

FISCHER TEAMPLAN
Kreative Ingenieurleistungen für eine intakte Umwelt
www.fischer-teamplan.de - info@fischer-teamplan.de

Auftraggeber: Amprion GmbH

Projekt: Netzanschluss Industriepark Hoechst (IPH)

Darstellung: Übersichtsplan 1 Bohrprogramm

| | | | | |
|---|---|---|---|---|
| Bearb: | Gr Krä | Okt. 2022 | Maßstab: 1:2.000 | Auftraggeber: |
| Gez: | Krä | Okt. 2022 | Plan Nr.: 40807 / 1 | |
| Gesehen: | | | Blatt Nr.: 2a | |
| | | | Blattgröße: 841x1480 | den |